

KUKKUMISKAITSE SEADMETE KORREKTSE PAIGALDAMISE KINNITUS

Ankurdusseadmete paigaldamise kohta kaitseks kukkumiste vastu, mis on paigaldatud ehitisele, mis asub:

Address: _____ Nr: _____

Linn: _____ Sihtnumber: _____ Maakond: _____

Allakirjutanu:

Eesnimi: _____ Perekonnanimi: _____

Ettevõtte seaduslik esindaja: _____

peakontori aadress: _____ Nr: _____

Linn: _____ Sihtnumber: _____ Maakond: _____

kinnitab, et seadmed

EN 795	KOGUS	MUDEL	TOOTJA	SEERIA NR / AASTA
TÜÜPA <input type="checkbox"/>				
TÜÜPC <input type="checkbox"/>				
TÜÜPD <input type="checkbox"/>				
TÜÜPE <input type="checkbox"/>				

KINNITUSELEMENT	ALUSPINNA SUURUS / KVALITEET	PAIGALDAMISE SÜGAVUS [mm]	AVA Ø [mm]	PINGUTUSMOMENT [Nm]

on paigaldatud korrektselt vastavalt tootja juhistele ning vastavalt standardite EN 795 nõuetele

ankurdusseadmed on paigutatud katusele vastavalt lisatud plaanile, mille on koostanud:

Arhitekt / insener / inspektor: _____

Vastavalt arvutuste raportis toodud juhistele, mille on koostanud:

Arhitekt / insener / inspektor: _____

Ankurdusseadme(te) omadused, nende õige kasutamise juhised, fotodokumentatsioon, ülevaatuslehed on esitatud:

- hoone omaniku poolt
- hoone haldaja poolt

Märkmeplaat kukkumiskaitse süsteemide kohta on paigutatud:

- katuse iga juurdepääsupunkti lähedale
- _____

Süsteemi esimese käivituse kuupäev: _____ Esimese inspekteerimise kuupäev: _____

Kuupäev: _____ Paigaldaja (tempel ja allkiri): _____

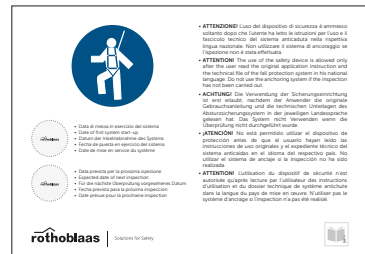

Omanik peab paigaldatud varustust hoidma heas töökorras, selleks et aja jooksul säilitataks vajalik tugevus ja vastupidavus. Hooldus tuleb teostada kvalifitseeritud personali poolt ning viia läbi vastavalt tootja poolt määratud protseduuridele ja ajakavadele.

INSPEKTEERIMISE RAPORT

TOOTJA: Rotho Blaas srl - Via dell'Adige 2/1 - 39040 Cortaccia (BZ) - www.rothoblaas.com
 Tel: +39 0471 81 84 00 - Fax: +39 0471 81 84 84 - e-mail: info@rothoblaas.com

PROJEKT

TOODE	SEERIA NR / AASTA

OSTU KUUPÄEV	ESIMESE KASUTAMISE KUUPÄEV

PERIOODILINE SÜSTEEMI INSPEKTEERIMINE ON TEOSTATUD

KONTROLLIMISELE KUULUVAD PUNKTID	LEITUD DEFEKT (Defekti kirjeldus / Võetud meetmed)
DOKUMENTATSIOON	
<input type="checkbox"/> KOOSTE- JA KASUTAMISJUHISED	
<input type="checkbox"/> KORREKTE PAIGALDAMISE KINNITUS	
<input type="checkbox"/> RAPORTID KINNITUSELEMENTIDE KOHTA	
<input type="checkbox"/> FOTOGALERII	
ANKURDUSSEADME NÄHTAVAD OSAD	
<input type="checkbox"/> KIIVAKISKUMIST EI OLE	
<input type="checkbox"/> KORROSIONI EI OLE	
<input type="checkbox"/> KRUVIÜHENDUSED ON KINNI KEERATUD	
<input type="checkbox"/> STABIILSUS	
<input type="checkbox"/> MÄRGISTUS ON LOETAV	
KATUSE HÜDROISOLATSIOON	
<input type="checkbox"/> KAHJUSTUSI EI OLE	
<input type="checkbox"/> KORROSIONI EI OLE	

Inspekteerimise tulemus:

Turvapaigaldis on kooskõlas tootja kooste- ja kasutamishistega kõige kaasaegsemal tasemel. Käesolevaga kinnitatakse, et paigaldis on ohutuse seisukohalt usaldusväärne.

Märkused:

Eeldatav järgmise inspekteerimise kuupäev: _____

Eksperti nimi ja allkiri, kes on tutvunud ohutussüsteemiga: _____

Nimi: _____

Allkiri: _____